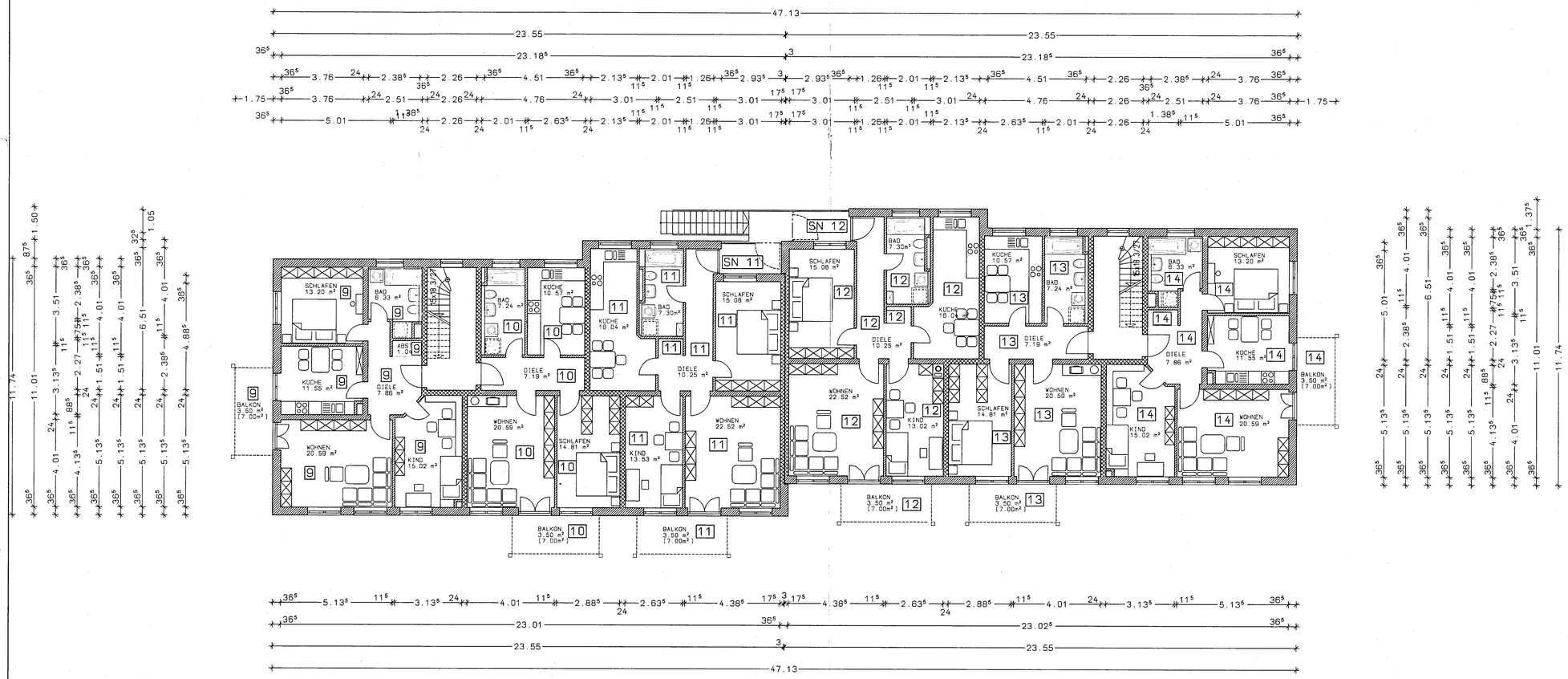

AUFTEILUNGSPLAN

NEUBAU EINER WOHNANLAGE
20 WE MIT CARPORTS
IN KAUFBEUREN,
APFELTRANGER STRASSE
AUF FLNR. 281/72

Stadt Kaufbeuren
- Bauverwaltung -
Aufteilungsplan
Nr.: 4 Blatt: 5
Datum 01.02.95

BAUHERR : Jordan Park Wohnbaugesellschaft mbH Dorfstraße 14 · 87662 Oberzell Telefon 08345/1227 · Fax 08345/1428

JORDANPARK WOHNBAUGESELLSCHAFT m.b.H.
DORFSTRASSE 14 87662 OBERZELL

NACHBARN :

Fachtechnisch geprüft
im Bezug auf die Abgeschlossenheit
13. JAN. 1995
Stadtplanungs- und Bauordnungsamt
Sachgebiet Bauordnung
i.A.

BAUAMT :

ARCHITEKT : Dipl.-Ing. Reinhard Frommeld
Dorfstraße 14
87662 Osterzell/Oberzell
Telefon 0 83 45 / 12 27 ·
Telefax 0 83 45 / 14 28

ING. BÜRO FÜR BAUWESEN
REINHARD FROMMELD
DORFSTRASSE 14 87662 OBERZELL

OBERZELL 14.11.1994

Pl.Nr. 3 1.OG M 1:100

h/b = 400/950 Version 10