

KELLERGEOSCHOSSE

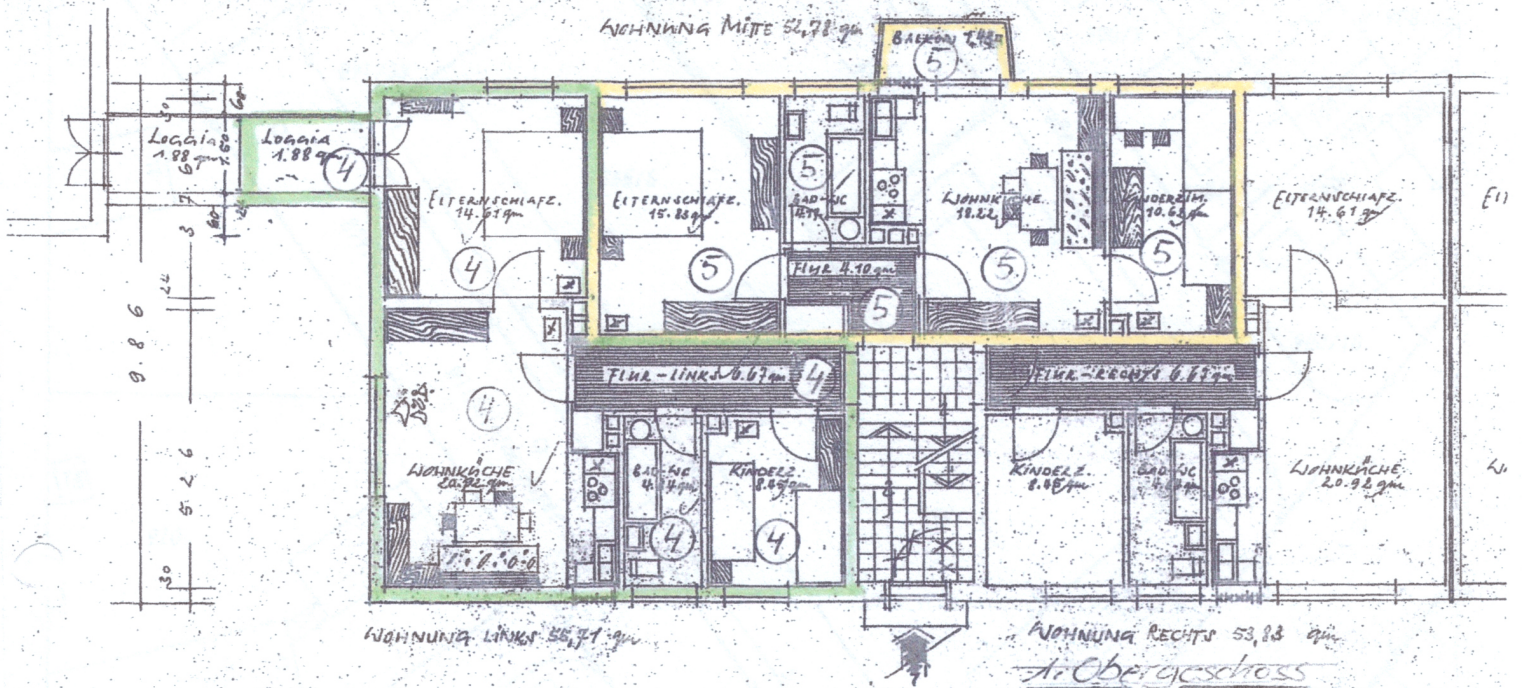
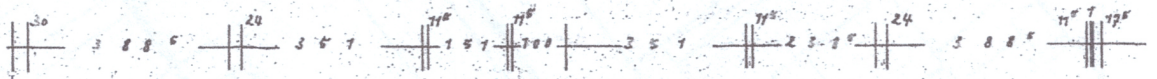

Arbeitsplan zum Kursplan-Kontrollverfahren im Maßstab 1:1000

Arbeitsplan-Kontrollverfahren

Arbeitsplan-Kontrollverfahren

Das Kontrollverfahren ist ein Verfahren zur Überprüfung der Qualität der Arbeit.

Es wird durch den Vergleich der Arbeitsergebnisse mit den vorgegebenen Standards erreicht.

Das Kontrollverfahren ist ein Verfahren zur Überprüfung der Qualität der Arbeit.

Es wird durch den Vergleich der Arbeitsergebnisse mit den vorgegebenen Standards erreicht.

Das Kontrollverfahren ist ein Verfahren zur Überprüfung der Qualität der Arbeit.

Es wird durch den Vergleich der Arbeitsergebnisse mit den vorgegebenen Standards erreicht.

Das Kontrollverfahren ist ein Verfahren zur Überprüfung der Qualität der Arbeit.